



LE TRAIT — D'UNION

AMICALE DES RETRAITÉS DU CRÉDIT AGRICOLE CENTRE-EST

www.arcace.org
www.retraiteca.fr
contact@arcace.org

N° 72 spécial
Septembre 2018

Sommaire :

- Le mot du Président
- Compte rendu de l'Assemblée Générale 2018
- Chiffres clés 2017 CACE
- Le carnet de l'amicale
- Composition du Conseil d'Administration 2018
- Dernière minute

« SPECIAL ASSEMBLEE GENERALE »

Nous mettons à votre disposition le Trait d'Union spécial Assemblée Générale. Les contraintes de chacun et les changements en cours expliquent ce délai.

Ce compte rendu de l'Assemblée Générale de votre Amicale est le fruit du travail de l'équipe du Conseil en place sur l'exercice écoulé. Merci à Gilbert pour la conduite de cette AG et la rédaction de ce document.

Nous pouvons tous les remercier pour tout le travail accompli.

Le Président et les Vice-présidents, ont souhaité « passer la main » après de nombreuses années d'investissement personnel et de temps passé au service de l'amicale et de tous ses adhérents.

Vous verrez dans les pages qui suivent que le Conseil a été renouvelé.

Au cours de la réunion qui a suivi l'assemblée générale, le nouveau conseil a élu un nouveau bureau. Vous trouverez la liste des membres du conseil et leur fonction en fin de document.

Ces changements sont l'occasion de faire le point sur tout le travail accompli et sur la qualité des résultats. Ils nous obligent à repenser notre fonctionnement et à adapter nos outils. Les commissions mises en place ont déjà beaucoup travaillé pour vous apporter plus d'informations et vous faire des propositions de rencontres, de loisirs...

D'un président à l'autre

Après 14 ans de Présidence, Gilbert a décidé de « passer la main ».

Gilbert a toujours été apprécié par ceux qui ont travaillé avec lui ou qui l'ont côtoyé au cours de ces nombreuses années de présidence.

En ce qui concerne notre amicale, il a été un président engagé, soucieux que notre amicale soit au service de ses adhérents.

Qu'elle apporte à chacun le plaisir de se retrouver, d'échanger, mais aussi de découvrir de nouveaux horizons mais aussi qu'elle accompagne les « amicalistes » dans le bien vieillir.

Dans cette activité je ne l'ai côtoyé qu'un an à peine, mais j'ai beaucoup apprécié cette relation.

Il a laissé la place, je ne pourrai pas le remplacer ; Je vais assumer le poste.

Votre amicale a connu sous la présidence Gilbert, un fort développement du nombre de ses adhérents.

Elle est maintenant bien structurée et organisée. Le site fonctionne et vous permet un accès à des informations.

Nous allons avec le Conseil et vous tous, poursuivre l'action de Gilbert pour que chacun trouve dans l'amicale des moments de convivialité mais aussi d'échanges et de l'information.

Les évolutions vers le site de la FNAROPA (notre fédération nationale) vont encore étendre les possibilités : informations locales sur ARCADE mais aussi nationales.

Jean-Paul CHAMP

**Un prochain
Trait d'Union
vous apportera d'autres
informations sur nos
activités à venir tant
en matière de « sorties »
qu'en rapport avec l'action
de la commission sociale.**

**Nous travaillons actuellement à la préparation
d'un nouvel outil internet pour être toujours
plus proche de nos 720 adhérents.**

**En attendant nous continuons à vous informer
par les canaux habituels et toutes nos
publications peuvent être consultées à
l'adresse suivante :**

<https://www.retraiteca.fr/communication>

Compte-rendu de l'assemblée générale 2018 de l'Amicale des Retraités du Crédit Agricole Centre-est

Vous pouvez consulter le compte-rendu de l'assemblée générale en suivant le lien suivant <https://www.retraiteca.fr/communication>

Dans un souci de respect de l'environnement et d'économie, seuls les adhérents qui n'ont pas d'adresse mèl et qui reçoivent ce Trait d'Union par courrier postal sont destinataires du compte-rendu de l'AG en version papier (environ 200 personnes).

L'envoi « papier » à l'ensemble des adhérents, des 3 pages de ce document accompagnées des 17 pages du compte rendu, représenterait 7 200 feuilles, 720 enveloppes et 720 timbres.

Chiffres clés de Crédit Agricole Centre-Est 2017

Voici quelques chiffres clés au 31 décembre 2017 tels qu'ils ont été présentés lors de notre AG par Laura Bouchillou (Directeur finances et recouvrement).

Le rapport d'activité 2017 peut être consulté à partir du site internet de la CR Centre-Est à la rubrique VOUS & NOUS > INFOS PRATIQUES > PUBLICATIONS OFFICIELLES

Structure mutualiste

442 610
sociétaires



133
Caisses locales



1 612
administrateurs élus
organisent la vie mutualiste



Structure commerciale

1 227 759
clients



297
agences
de proximité
et réseaux
spécialisés



3 079
collaborateurs s'investissent
auprès des clients

Toute une banque au service de ses clients et de son territoire

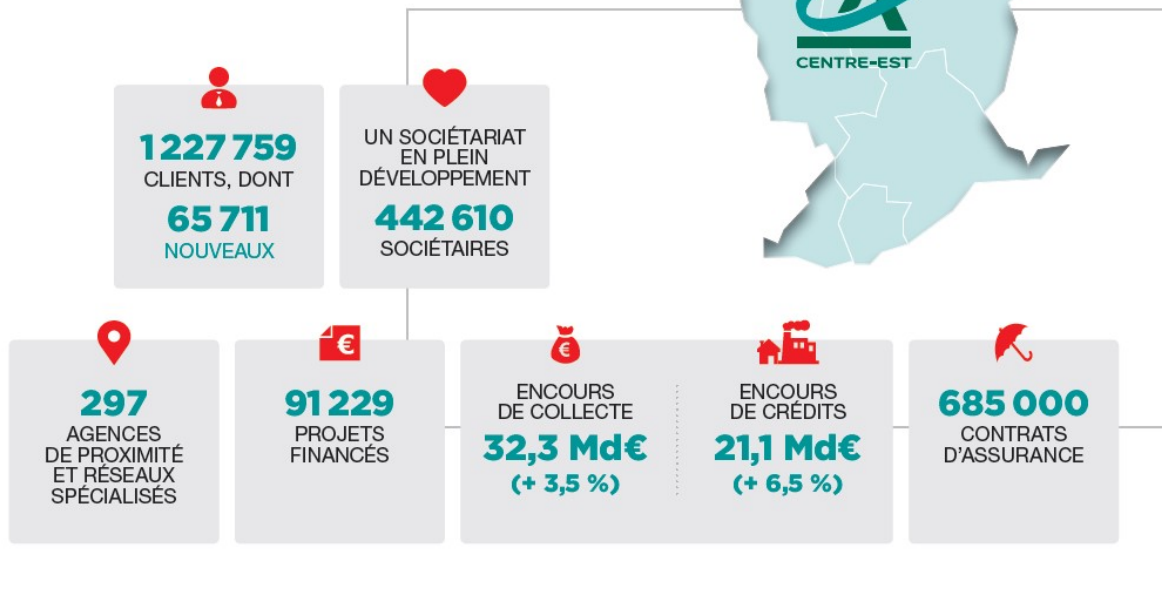

Produit Net Bancaire : 679,7 M €

Résultat Brut d'Exploitation : 315,1 M €

Résultat net : 233,7 M €

Résultat net consolidé : 267,2 M €

Carnet de l'amicale

Il / elles nous ont rejoint :

- Thierry RAMAY - Ain
- Christiane PONCIN - Ain
- Dominique ROBERTO - Rhône
- Claude BONIN - Rhône
- Jean-Claude VIOTTI - Rhône
- Marie-Annick DELHOMME - Rhône
- Bernard ZIELINSKI - Saône et Loire
- Sylvie RAMPON - Rhône
- Claudine HOMASSEL - Ain
- Michèle DAMIANS - Ain
- Philippe LEBERGER Rhône
- Christine PIERRE - Ain
- Jean-François GARNIER - Rhône

- Jean-Pierre BONNIER - Rhône
- Hervé FONTELAYE - Rhône
- Patrick GUILLEMAUT - Saône & Loire
- Anne-Marie LACOTTE REA - Charente
- Martine HYVERT - Rhône
- Danielle ANGOSTO - Rhône
- Suzanne ROTAT—Saône & Loire
- Danièle SIVIGNON - Saône & Loire
- Marylène SIMONDON - Rhône
- Françoise CORVEE - Rhône
- Gérard CORVEE - Rhône

Bienvenue à l'amicale

Ils / elles nous ont quitté :

- Raymond BAUD - Francheville 69 - Mai 2018
- Marcel JUSSEAU - Bresse s/ Grosne 71- février 2018
- Clotaire LEBEAU - Le Revest les Eaux 83 - janvier 2018

L'amicale adresse ses sincères condoléances à leurs proches

Conseil d'administration 2018

ALIOD Philippe	Membre	philippe.alliod@wanadoo.fr
ANGOSTO Danielle	Membre	danielle.angosto@sfr.fr
ARNAUD Jacques	Membre	jaragric@club-internet.fr
BORNAGHI Gérard	Membre	gerardbornaghi@orange.fr
BOUVIER Claude	Trésorier	claud.bouvier49@wanadoo.fr
CADOT Michel	Membre	michel-cadot5@hotmail.fr
CAVIEUX Max	Membre	max.cavieux@orange.fr
CHABAUD Gilbert	Membre	gilbertChabaud@sfr.fr
CHAMP Jean-Paul	Président	champjp@gmail.com
CHARLES Patrick	Membre	p.charles6@orange.fr
CHASSIBOUD Gisèle	Membre	g.chassiboud@orange.fr
CHENAUD Raymond	Membre	Raymond.chenaud@hotmail.fr
DREZET MOULIN Christiane	Membre	drezet.moulin@orange.fr
DUPONT Jocelyne	Secrétaire	jocelyne.dupont@neuf.fr
DURAND Marie Annie	Trésorière Adjointe	mari.annie.durand@orange.fr
GATEAU Jean-François	Membre	jf.gateau@orange.fr
GINER René	Membre	giner.rene@numericable.fr
MANSANTI Dominique	Vice-Président (commission fonctionnement)	dominique.mansanti71@orange.fr
MORIN Dominique	Vice-Président (commission loisirs, voyages, culture)	morinfernandes2011@hotmail.fr
PANDIN Josiane	Secrétaire adjointe	josianepandin69@gmail.com
RACLET Michel	Membre	michel.raclet@wanadoo.fr
RECORBET Elisabeth	Vice-Présidente (commission sociale)	elisabeth.recorbet@gmail.com

Dernière minute

Le prélèvement de l'impôt à la source, une bonne adresse pour vous renseigner :

<https://www.economie.gouv.fr/prelevement-a-la-source>

Configurez bien votre messagerie pour que nos messages ne tombent pas dans les « indésirables » ! Vous risquez de passer à côté de précieuses informations ! N'oubliez pas de donner un coup d'œil à votre dossier « spam » ou « indésirables » ou encore « corbeille » ; vous y trouverez sans doute la pub pour le dernier faux parfum pas cher mais peut-être un message de Doctolib ou de l'ARCACE !